

Legenda

- Stazione Radio Base presente a catasto ARPAN*
- n° Numero impianto (vedi Tav. 1.1,1.2,1.3,1.4, Rel. Tec. cap. 5.1)

Are di Piano

- Siti sensibili: esilo nido scuole di ogni ordine e grado
- Siti sensibili: ospedale e casa di cura assistenza all'infanzia assistenza ai disabili case per anziani
- Spazi pubblici attrezzati a parco e per il gioco
- Spazi pubblici attrezzati per lo sport
- Edifici e pertinenze storiche di interesse culturale
- Centro storico
- Tessuti storici
- Aree di attenzione - residenziali dense
- Aree di attenzione - residenziali di espansione
- Aree con presenza di vincolo**
- Aree preferenziali
- Aree neutre
- Confine comunale

* Fonte: SIRAV - Agenzia Regionale per la Prevenzione e Protezione Ambientale del Veneto
 ** Vincolo Paesaggistico ai sensi del D.Lgs. 42/2004: beni paesaggistici, corsi d'acqua, zone boscate; Vincolo destinazione forestale L.R. 52/1978

Provincia di Vicenza

COMUNE DI VICENZA

PIANO COMUNALE PER LA LOCALIZZAZIONE DEGLI IMPIANTI DI TELEFONIA MOBILE
 ELABORATO REDATTO AI SENSI DELLA LEGGE QUADRO n. 36 DEL 22.02.01 E DELLA CIRCOLARE n. 12 DEL 12.07.2001





TAVOLA

3.5

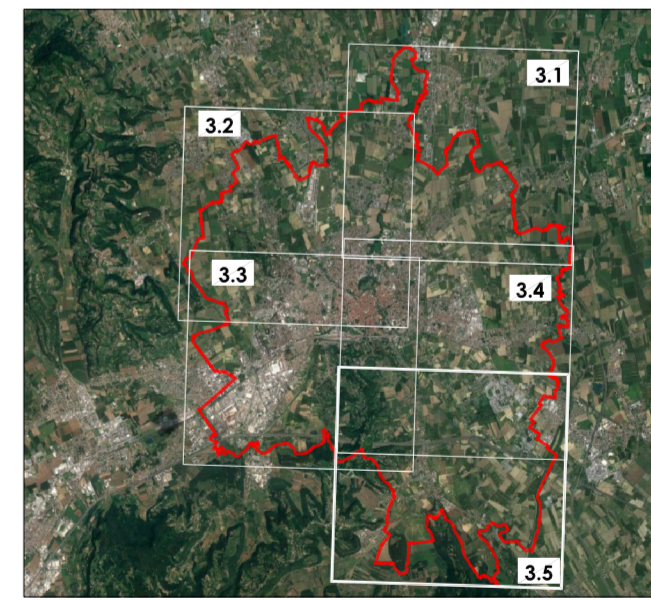
ZONIZZAZIONE



Regione Veneto

<p>Progettista Ing. MASSIMO BRATT Ordine degli Ingegneri di Venezia n° 3853</p>  <p>Sindaco Achille Variati</p> <p>Responsabile del procedimento Ing. Maurizio Tropicello</p> <p>Scala 1:10.000</p> <p>Nome File Tav.3 Zonizzazione.dwg</p>	 <p>Via dell'Artigianato, 20 30030 Tombelle di Vigonovo (VE) Tel.: 049 980 1745; Fax: 049 980 1746 e-mail: info@sinproambiente.com www.sinproambiente.com</p> <p>Delibera di adozione</p> <p>Delibera di approvazione definitiva</p> <p>Versione 01</p> <p>Data Aggiornamento Marzo 2018</p>
---	---

A termini di legge ci riserviamo la proprietà di questo documento con divieto di riproduzione o di ristampa nota a terzi senza la nostra autorizzazione